STRUKTURA ORGANIZACYJNA BANKU SPÓŁDZIELCZEGO W NIECHOBRZU

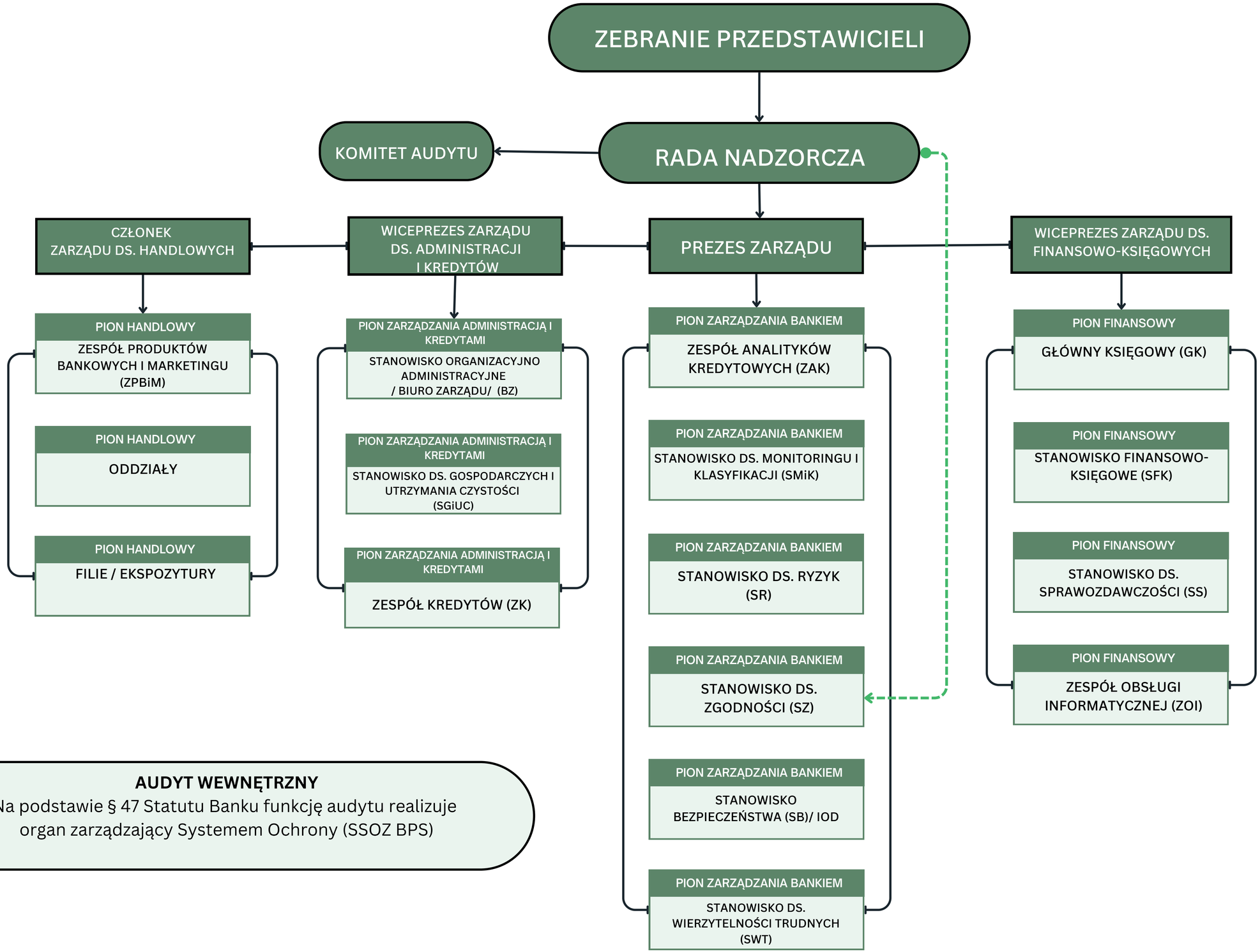

AUDYT WEWNĘTRZNY

Na podstawie § 47 Statutu Banku funkcję audytu realizuje organ zarządzający Systemem Ochrony (SSOZ BPS)